



PODACI O IMOVINI

Prodaja Imovine Putem Likvidacije Broj.66

Tenderska Jedinica Br.39

ZZ Përparimi Poljoprivredno Zemljište u Llauše

Naziv DP-a	D.P. ZZ "Përparimi"
Vrsta Prodaje	Prodaja sa zapečaćenim ponudama.
Dan Prodaje	26.06.2024, od 10:00h do 12:00h u Sali Konferencija Grand Hotela u Prištinu
Registracija ponuđača	Nema prekvalifikacije za ponuđivača
Depozit Ponude	5,000 Evra
Lokacija Imovine	Llaushe, Podujevo.
Opis Imovine	ZZ Përparimi Poljoprivredno Zemljište u Llauše obuhvata poljoprivredno zemljište sa ukupnom površinom od 3746m ² (00ha 37ari 46m ²), u kadastarskoj zoni Llaushe, opština Podujevo, parcela:
Zgrade i zemljište	P-71712084-01669-0, sa ukupnom površinom od 3746m ² (00ha 37ari 46m ²) evidentirano kao livada 5 klase, mesto zvano Kodra e Merqezit.
Zakupci	Nema druge imovine koja ju uključena u ovom tenderu.
Opis ostale Imovine	Imovina na prodaju aktualno se ne koristi od strane trećih lica.
Obaveze koje će biti prenete	Nijedna od obaveza se neće preneti na novog vlasnika, ipak potencijalni kupac treba da primi k znanju da porez na imovinu može biti primenjiv.



Fotografija/fotografije ili
Drugi podaci o imovini
za prodaju

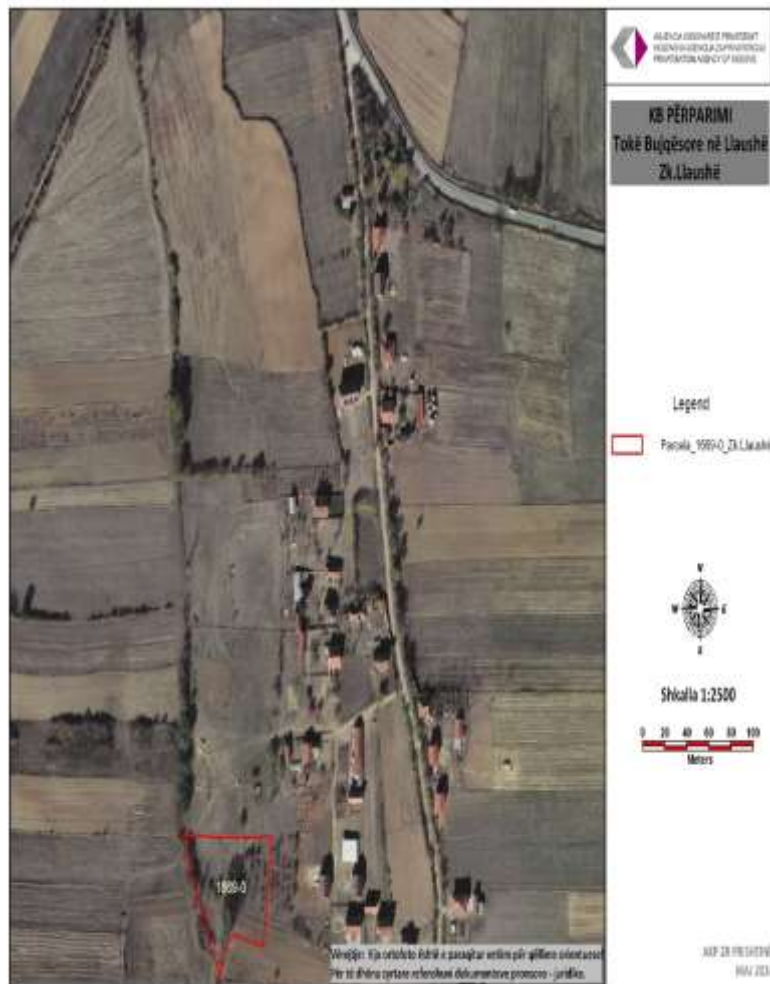

Informacije o prodajnoj jedinici predstavljene u podacima nisu zagarantovane. Potencijalni investitori se podstiču da kontaktiraju Kosovsku Agenciju za Privatizaciju (KAP) da zatraže tendersku dokumentaciju. Oni koji žele da licitiraju treba da računaju na njihovo istraživanje. Potencijalnim investitorima se savetuje da sami provere podatke pre podnošenja ponude ili tenderskog predloga. Ovi podaci su dostupni pod opštim uslovima u preliminarnim informacijama za širu javnost o kandidatima za privatizaciju, koje se mogu dobiti na veb stranici KAP: <http://www.pak-ks.org>



Izvestaj o obilasku terena



RAPORT MBI VIZITËN E NJËSISË KB.PËRPARIMI TOKË BUIQËSORE NË LLAUSHË PODUJEVË

02.05.2024

Vizita e njësisë KB.PËRPARIMI TOKË BUIQËSORE LLAUSHË është bërë me 02.05.24, ku prezent kanë qenë Zyrtari kadastral Korab Tmava dhe Zyrtarja për përgatitjen e shitjes Granit Kuqi

Përshkrimi i njësisë:

Njësia KB.PËRPARIMI TOKË BUIQËSORE NË LLAUSHË përfshinë parcelat kadastrale me sipërfaqe e përgjithshme: 3746m²(00ha37ar146m²).

- 1669-0 me sip. 3746m²(00ha37ar146m²) me kulture Livadh i klasës 5.
Sipërfaqja e përgjithshme: 3746m²(00ha37ar146m²).

Parcela shtrihet në fshatin Llaushë komuna e Podujevës.

KB.PËRPARIMI TOKË BUIQËSORE LLAUSHË Gjatë vizitës në terren është konstatuar se nuk ka uzurpime në parcelat e tenderuara, parcela nuk ka qasje në rrugët zyrtare, qasja në parcelë behet përmes rrugëve fushore (të pakategorizuara).

Raportin e përgatitën:

Korab Tmava

Zyrtar Kadastral, Zyra Rajonale Prishtinë
Agjencia Kosovare e Privatizimit (AKP)

Granit Kuqi

Zyrtar për Operacioneve për Administrim të Aseteve
Agjencia Kosovare e Privatizimit (AKP)

Informacije

Dokumenti za ponudu:

Odeljenje za Marketing i Javni Tender
Kosovska Agencija za Privatizaciju
Tel: +383 (0) 38 500 400 ext.1090,2059
Fax: +383 (0) 38 248 076
www.pak-ks.org
Kosovska Agencija za Privatizaciju
Ulica: Dritan Hoxha, br.55
10000 Priština, Republika Kosovo