



TË DHËNAT PËR ASETIN

Shitja e Aseteve përmes Likuidimit Nr.67
Njësia e Vendosur në Tender Nr.07
KB Bec-Parcela nr.461-0 Kodrali e Becit

Emri i NSh.-së	KB Bec, Gjakovë ("Ndërmarrja") Emrat e mëparshëm: "KB Bec" Bec, Gjakovë, Fi.391/90
Lloji i shitjes	Shitje përmes Likuidimit me ofertë të mbyllur.
Dita e Ofertimit	Më 31.07.2024 nga ora 10:00h deri 12:00h, në Sallën e Konferencave të "HOTEL GRAND" në Prishtinë.
Regjistrimi i Ofertuesit	Nuk ka parakualifikim
Depozita e Ofertës	5,000 Euro
Vendndodhja e Aseteve	Zona Kadastrale Kodrali e Becit, komuna Gjakovë.
<u>Përshkrimi i Aseteve</u>	Kjo shitje përfshinë parcelën kadastrale nr. 461-0, me kulturë tokë bujqësore pemishte e klasës 4, me sipërfaqe prej 6 ari 55m ² (655m ²), ZK Kodrali e Becit, komuna Gjakovë.
Ndërtesat dhe tokat	Parcela nuk ka qasje ne rruge publike
Shfrytëzuesit	Për shkak të kushteve atmosferike, parcela është vrojtuar nga larg.
<u>Përshkrimi i Aseteve</u>	Nuk ka.
Asetet tjera	
Detyrimet që do të barten	Asnjë nga detyrimet nuk do të barten tek blerësi i ri, por sidoqoftë blerësi potencial duhet të ketë parasysh se mund të jetë i aplikueshëm tatimi për bartjen e pronës.



Foto/fotot
Ose informata të tjera
Për asetet në shitje

KB BEC
PARCELA NR.461-0 Z.K KODRALI, GJAKOVË



Ky prezantim grafik është përgatitur vetëm për orientim.

Palët e interesuara këshillohen që t'iu referohen shënimeve në certifikatë lidhur me sipërfaqet dhe specifikat tjera të parcelave.



AGJENCIA KOSOVARE E PRIVATIZIMIT
KOSOVSKA AGENCIJA ZA PRIVATIZACIJU
PRIVATISATION AGENCY OF KOSOVO

AKP- ZR PEJË
MAJ 2024

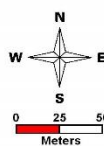

Legjendë:

 KB Bec- Parcela nr.461-0 me sip.655m²

Informatat rreth Njesisë lëndë e shitjes të prezentuar në Te Dhëna nuk janë të garantuara. Investitorët potencial inkurajohen të kontaktojnë Agjencinë Kosovare të Privatizimit (AKP) për të kërkuar dokumentet e tenderit. Ata të cilet dëshirojnë të paraqesin ofertë duhet të llogarisin në hulumtimet e tyre. Investitorët potencial këshillohen të bëjnë verifikimin e të dhënave vet para se të paraqesin ndonjë ofertë ose propozim për tender. Këto të Dhëna janë në dispozicion nën kushtet e përgjithshme në informatat paraprahe për informacione të publikut të gjerë për kandidatët e privatizimit, e cila mund të nxirret nga faqja e internetit të AKP-së: <http://www.pak-ks.org>.



RAPORT I VIZITËS NË TERREN

KB BEC, Parcela 461-0 z.k Kodrali, Gjakovë

Me datë 30/05/2024 zyrtarët e AKP-së vizituan pronën e KB Bec, konkretisht parcelën me nr.461-0 z.k Kodrali, Komuna e Gjakovës.

Parcela sipas certifikatës së pronësisë evidentohet në emër të PSH.KBI-BEC, me sipërfaqe prej 655m² (6 ari dhe 55 m²) me kulturë : bujqësore, pemishtë e klasës 4.

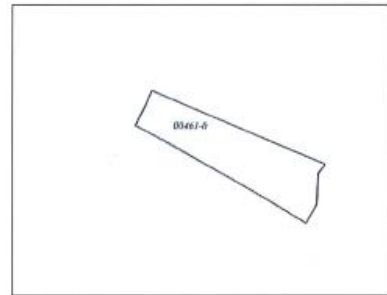
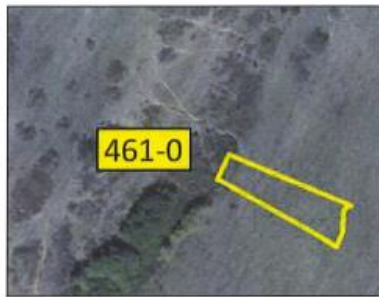

Ortofoto dhe kopja e planit për parcelën nr.461-0 z.k Kodrali, Komuna e Gjakovës

Nga vizita jonë në terren konstatuam se :

1. Për shkak të kushteve atmosferike, parcela është vërtetuar nga larg !
2. Parcela nr.461-0 nuk ka qasje në rrugë publike ;
3. Sipas ortofotos nga gjeoportali shtetëror nuk evidentohen objekte brenda parcelës nr.461-0.



Fotografia e mëposhtme prezanton gjendjen e parcelës nr.461-0 z.k Kodrali, Komuna e Gjakovës.

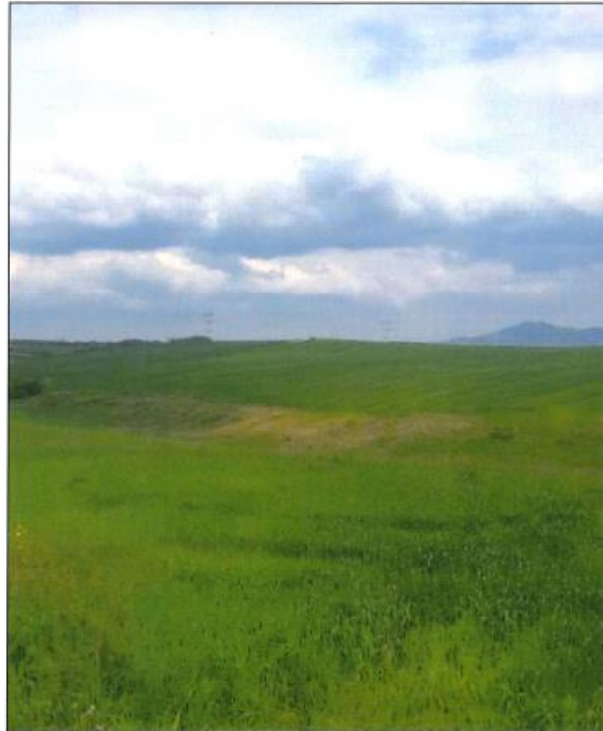

Pamje e parcelës nr.461-0 z.k Kodrali nga larg, Komuna e Gjakovës

D.G-Zyrtar Kadastral Rajonal

A.A- Zyrtar i Operacioneve për Administrim të Aseteve

AKP- ZR PEJË/Maj 2024

Informatat

Divizioni i Marketingut dhe Tenderit Publik
Agjencia Kosovare e Privatizimit
Tel: +383 (0) 38 500 400 ext.1090,2059
Fax: +383 (0) 38 248 076
www.pak-ks.org

Dokumentet e Ofertimit

Agjencia Kosovare e Privatizimit
Rruga: Dritan Hoxha, nr.55
10000 Prishtinë, Republika e Kosovës