

PODACI O IMOVINI
Prodaja Imovine Putem Likvidacije Broj 69
Jedinica Stavljena na Tender Br.29
DP Poljoprivreda-Poljoprivredno Zemljište u Miloševu 120-0

Naziv DP-a	DP PK „Poljoprivreda“ Kosovo Polje Fi-811/89 Raniji nazivi: IPK „Kosova Export“ Kosovo Polje;
Vrsta prodaje	Prodaja sa zapečaćenim ponudama.
Datum nadmetanja	Dana 30.10.2024. godine od 10:00h do 12:00h, u Konferencijskoj sali "GRAND HOTELA" u Prištini.
Registracija ponuđača	Nema predkvalifikacije
Depozit za ponudu	5,000 € Selo Miloševo, Opština Obilić, Region Priština
Lokacija imovine	Pogledajte ovu nekretninu na Google Maps <i>Podaci mape ©2024 Google</i> Odricanje od odgovornosti: Lokacije označene PIN-ovima na Google mapama služe samo za orijentaciju i opšte reference. One možda neće tačno odražavati lokaciju, granice ili druge karakteristike opisanih sredstava. Korisnicima se savetuje da nezavisno provere sve lokacije za pitanja koja zahtevaju tačnost ili pravno relevantne informacije
Opis imovine	DP Bujqesia Poljoprivredno zemljište u Miloševu 120-0, uključuje poljoprivredno zemljište, katastarska parcela 120-0 prve klase oranica. Parcela sa površinom od 1806m ² (18ari 06m ²), nalazi se u severnom delu KZ Miloševo, ima pristup na put i nalazi se oko 500m od autoputa Priština - Mitrovica. U blizini parcele 120-0 nalaze se stambene kuće i poslovni objekti. Takođe u blizini ove parcele, na severu, prolazi reka Llapi. Južnom granicom parcele prolazi asfaltirani put.
Korisnici	Trenutno se parcela ne koristi i ne obrađuje.
Ostala imovina	Nema.
Obaveze koje će se preneti	Nijedna od obaveza neće biti preneti novom kupcu, međutim potencijalni kupac treba imati vidu da može biti primenljiv porez na prenos imovine.

Informacije o prodajnoj jedinici predstavljene u podacima nisu zagantovane. Potencijalni investitori se podstiču da kontaktiraju Kosovsku agenciju za privatizaciju (KAP) da zatraže tendersku dokumentaciju. Oni koji žele da licitiraju treba da računaju na njihovo istraživanje. Potencijalnim investitorima se savetuje da sami provere podatke pre podnošenja ponude ili tenderskog predloga. Ovi podaci su dostupni pod opštim uslovima u preliminarnim informacijama za širu javnost o kandidatima za privatizaciju, koje se mogu naći na veb stranici KPA: <http://www.pak-ks.org>.

**Orto-foto ili ostale
informacije o imovini
na prodaju**

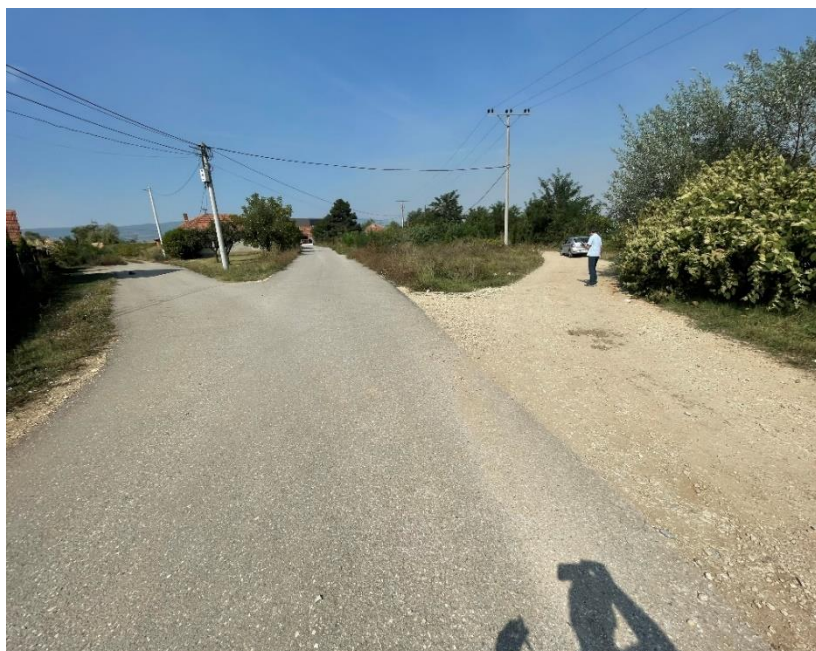

Informacije o prodajnoj jedinici predstavljene u podacima nisu zagarantovane. Potencijalni investitori se podstiču da kontaktiraju Kosovsku agenciju za privatizaciju (KAP) da zatraže tendersku dokumentaciju. Oni koji žele da licitiraju treba da računaju na njihovo istraživanje. Potencijalnim investitorima se savetuje da sami provere podatke pre podnošenja ponude ili tenderskog predloga. Ovi podaci su dostupni pod opštim uslovima u preliminarnim informacijama za širu javnost o kandidatima za privatizaciju, koje se mogu naći na veb stranici KPA: <http://www.pak-ks.org>.



RAPORT VIZITE NË TERREN

PRN009 – KB Bujqësia 120-0 ZK Millosheve

Pjesëmarrësit: Salih Ahmetaj, ZK
Veton Hajdini, UZ

Qëllimi: Identifikimi i parcelës dhe përshkrimi
Data: 26.08.2024

Sipërfaqja
Sipas Certifikatës së pronësisë: 1806m²
Kultura
Sipas Certifikatës së pronësisë: Bujqësore, Arë E Klasës 1/Njiva 1 Klase/1st Class Arable Land
Përshkrimi¹
Parcela është e regjistruar nën titullin KBI KOSOVA EXPORT - N.SH. BUJQËSIA dhe ndodhet në pjesën Veriore të ZK Milloshevë, në një zonë, me qasje në rrugë dhe rreth 500m larg magjistrales Prishtinë - Mitrovicë. Gjithashtu afër kësaj parcele, në veri të saj, kalon edhe lumi Llapit. Rruga e asfaltuar kalon përbri kufirit jugor të parcelës dhe ndoshta asfalti hyn edhe në parcelë, mirëpo përcaktimi i saktë a hyn apo jo mund të bëhet me matje. Gjithashtu në fillim të parcelës, pjesa lindore, hyn edhe një rrugë fushe, e cila siç duket është ka "lëvizur" e shtyrë nga ndryshimi i rrjedhës së lumit, në jug, në drejtim të parcelës. Sidoqoftë kjo rrugë e krijuar "artificialisht" edhe po të mbyllet nuk shpëton asnjë komunikacion.
Google maps koordinatat dhe lidhja
42.725967, 21.072939 https://maps.app.goo.gl/VaLEUpJEP9j9sBc66

Raporti u përgatit nga:
Salih Ahmetaj
Zyrtar Kadastral, Zyra Rajonale në Mitrovicë

¹ Shih paraqitjet me ortofoto nga geoportali dhe google maps

1 / 4

Tel: +383 (0) 38 500 400
Faks: +383 (0) 38 248 076

Email: info@pak-ks.org
pak-ks.org

Rr. Dritan Hoxha, 55, Lakrishtë
10000 Prishtinë, Republika e Kosovës

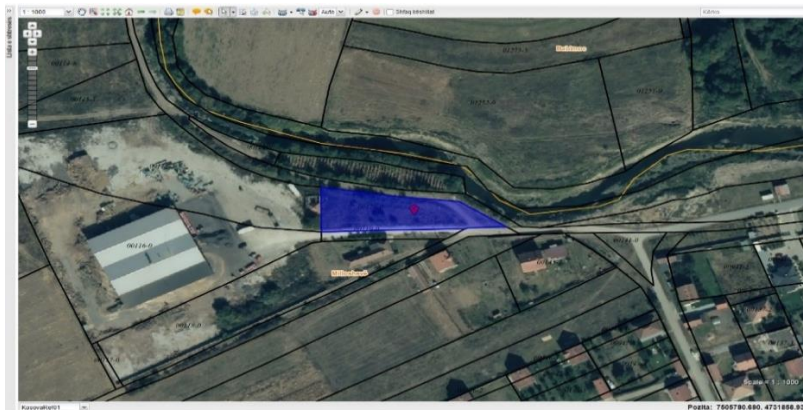

Informacije

Dokumentacija za nadmetanje

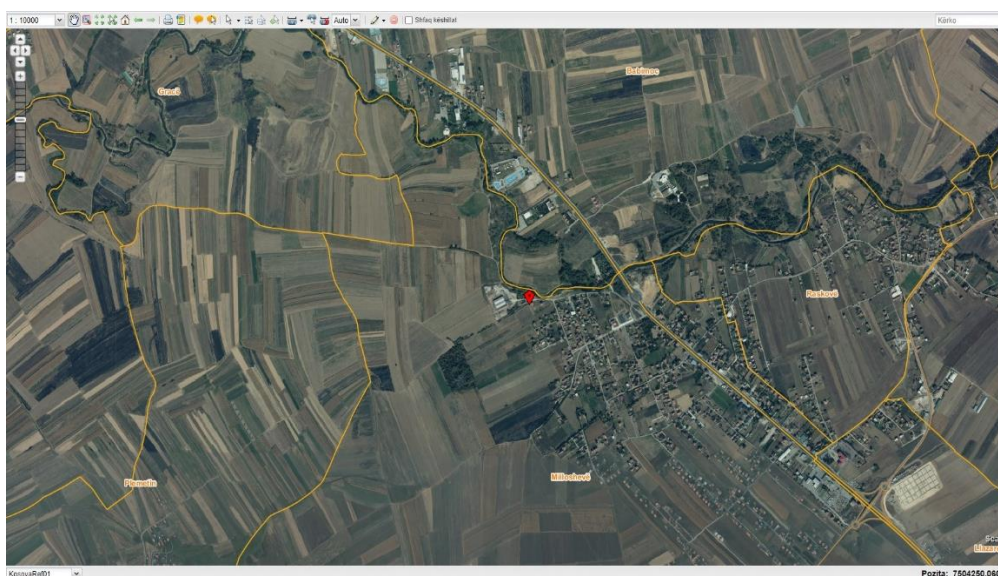
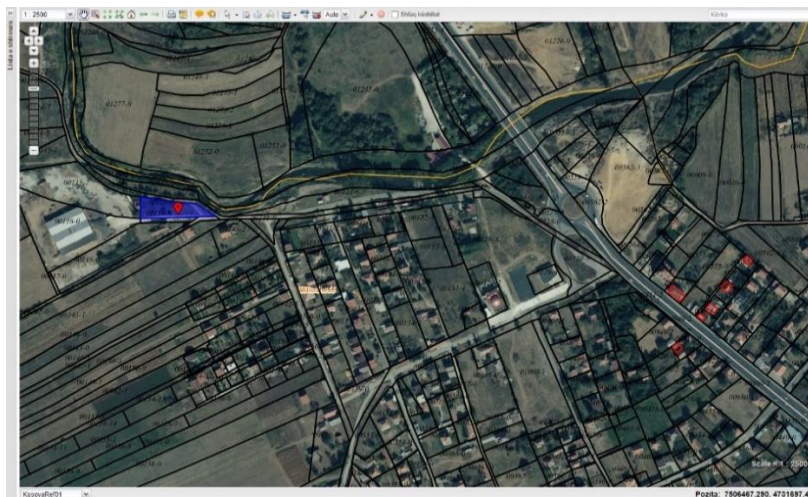

Divizija za Marketing i Javni Tender
Kosovska Agencija za Privatizaciju
Tel: +383 (0) 38 500 400 lok.1090,2059
Fax: +383 (0) 38 248 076

www.pak-ks.org

Kosovska Agencija za Privatizaciju
Ulica: Dritan Hoxha, br. 55
10000 Priština, Republika Kosovo

Informacije o prodajnoj jedinici predstavljene u podacima nisu zagarantovane. Potencijalni investitori se podstiču da kontaktiraju Kosovsku agenciju za privatizaciju (KAP) da zatraže tendersku dokumentaciju. Oni koji žele da licitiraju treba da računaju na njihovo istraživanje. Potencijalnim investitorima se savetuje da sami provere podatke pre podnošenja ponude ili tenderskog predloga. Ovi podaci su dostupni pod opštim uslovima u preliminarnim informacijama za širu javnost o kandidatima za privatizaciju, koje se mogu naći na veb stranici KPA: <http://www.pak-ks.org>.